De Copacabana, Bolivia a Mendoza, Argentina en Bicicleta

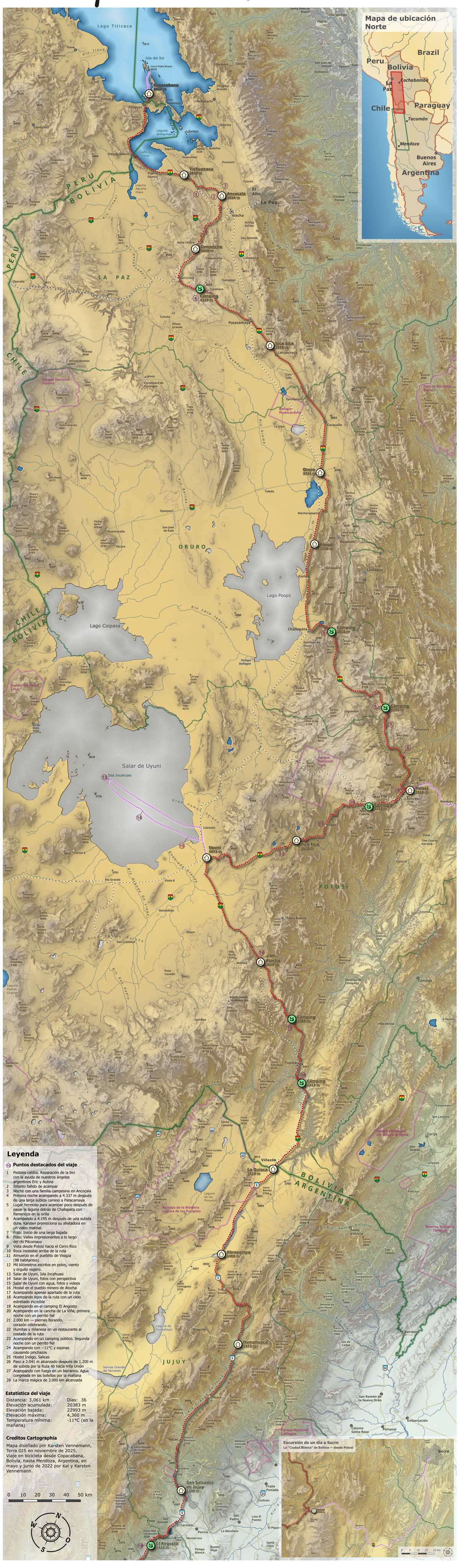

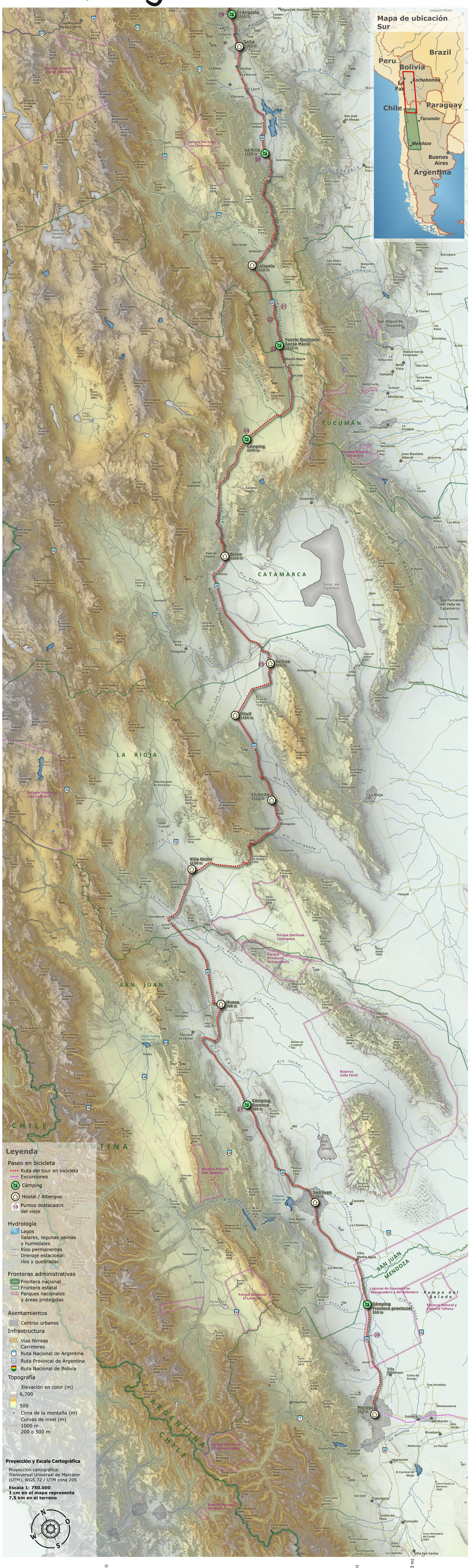

Leyenda

Puntos destacados del viaje

1 Pedales caídos. Reparación de la bici con la ayuda de nuestros ángeles argentinos Eric y Audrey.
2 Intento fallido de acampar.
3 Primera noche acampando en carpa. Primera noche acampando a 4.337 m después de una larga subida camino a Patacamaya.
5 Lugar hermoso para acampar poco después de pasar la laguna detrás de Challapata con flamencos en la orilla.
6 Acampando a 4.195 m después de una subida dura. Kanibo presenciona su alfabatora en un valle matinal.
7 Foto: Inicio de una larga bajada
8 Foto: Valles impresionantes a lo largo del río Pilcomayo
9 Vista desde Potosí hacia el Cerro Rico
10 Roca inestable arriba de la ruta
11 Almuerzo en el pueblito de Vaigua (3.900 m)
12 Mi kilometros contra en polvo, viento y orgullo viajero.
13 Salar de Uyuni, Isla Incahuasi
14 Salar de Uyuni, fotos con perspectiva
15 Salar de Uyuni con agua, fotos y videos
16 Hostal en el pueblo minero de Atocha
17 Acampando apenas apartado de la ruta
18 Acampando lejos de la ruta con un cielo estrellado increíble!
19 Acampando en el camping El Angosto
20 Acampando en la cancha de La Viña, primera noche con un perrito fiel
21 Cena en la cancha. Ibrando, corazón celebrando.
22 Humitas y milanesa en un restaurante al costado de la ruta
23 Acampando en un camping público. Segunda noche con un perrito fiel
24 Acampando con ~11°C y espinas causando pinchazos.
25 Hostel Indigo, Salicas
26 Paso a 2.041 m alcanzado después de 1.200 m de subida por la Ruta 40 hacia Villa Unión
27 Acampando con fuego en un barranco. Agua congelada en las botellas por la mañana
28 La marca más alta de 3.800 m alcanzada

Estatística del viaje

Distancia:	3,061 km
Días:	36
Elevación acumulada:	20383 m
Elevación bajada:	22993 m
Elevación máxima:	4,360 m
Temperatura mínima:	-11°C (en la mañana)

Creditos Cartographia

Mapa diseñado por Karsten Vennemann, Terra GIS en noviembre de 2025.
Viaje en bicicleta desde Copacabana, Bolivia, hasta Mendoza, Argentina, en mayo y junio de 2022 por Kai y Karsten Vennemann.

0 10 20 30 40 50 km

Leyenda

Paseo en bicicleta
- Ruta del tour en bicicleta
- Excursiones
- Camping
- Hostal / Albergue
- Puntos destacados del viaje

Hydrologia
- Lagos
- Salares, lagunas salinas y humedales
- Ríos permanentes
- Drenaje estacional: ríos y quebradas

Fronteras administrativas
- Frontera nacional
- Frontera estatal
- Parques nacionales y areas protegidas

Asentamientos
- Centros urbanos

Infrastructura
- Vias férreas
- Carreteras
- Ruta Nacional de Argentina
- Ruta Provincial de Argentina
- Ruta Nacional de Bolivia

Topografia
- Elevación en color (m): 6,700 … 500
- Cima de la montaña (m)
- Curvas de nivel (m): 1000 m, 200 o 500 m

Proyección y Escala Cartográfica

Proyección cartográfica: Transversal Universal de Mercator (UTM), WGS 72 / UTM zona 20S

Escala 1: 750.000
1 cm en el mapa representa 7,5 km en el terreno

